XAVIER PREVOST (1893-1917)

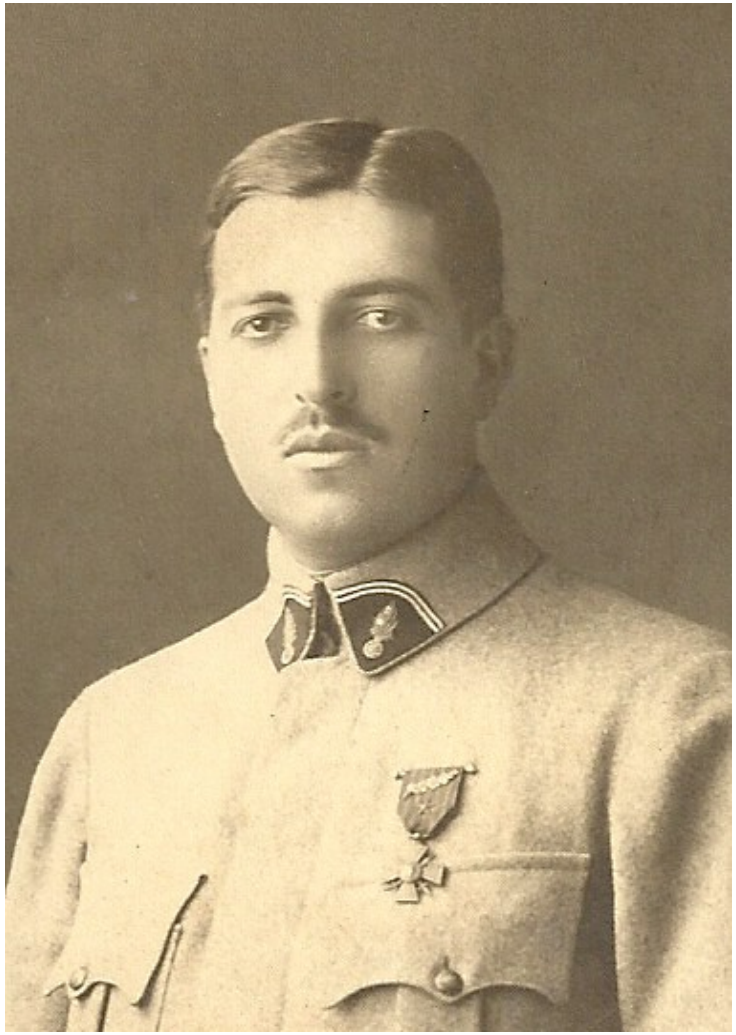

Alfred et Mathilde PREVOST

Petite entreprise de travaux publics

Arrivent à Versailles vers 1870

Alfred
1878-1926
X 1898, Officier
Ep Marie JULLIEN

Mathilde
1879-1951
Ep. Jules NORY

Valentine
1883-1966
Ep. Raoul CAPELLE

Georges
1886-1913

René
1889
X 1910
MPLF 1914

Xavier
1893
X 1913
MPLF 1917

Fernande
1893
MPLF en déportation 1945

René
1920-2003
Docteur ès Sciences et ès Lettres
Ep. Josette TOULZA

Roland
1905-1977
Centrale Paris
Ep Eliette BOUCARD

Georges
1912
X 1933
MPLF 1945
Ep. Denise BACHOUX

2 enfants
1 petit enfant

4 enfants
2 petits-enfants

3 enfants
8 petits-enfants

Arbre généalogique de la famille PREVOST

LA FAMILLE PREVOST

1898

1906

18 rue Henri Simon

Il sort bachelier du lycée Hoche en 1910.

N° 3082

République Française

Diplôme de Bachelier de l'enseignement secondaire

Le Ministre de l'Instruction publique;

Vu le certificat d'aptitude obtenu le 9 Juillet 1910, devant la Faculté de Paris par le sieur Prévost Xavier né à Versailles, département de Seine & Oise, le 8 Juin 1893

confère audit Sieur Prévost le Diplôme de Bachelier de l'Enseignement secondaire avec mention: Sciences - Langues vivantes. - Mathématiques

pour en jouir avec les droits et prérogatives qui y sont attachés.

Le Ministre de l'Instruction publique

Signé. Maurice Faure

Fait à Paris, sous le sceau du ministère de l'Instruction publique le 30 Décembre 1910

Pour expédition conforme:
Pour le directeur de l'enseignement secondaire
le chef du 1er Bureau: Genesis

Délivré par le Recteur de l'Académie de Paris le 12 Janvier 1911

Signature de l'impétrant

Pour le vice Recteur,
l'Inspecteur d'Académie.
Signé: Illisible

Pour copie certifiée conforme
Versailles, le 12 MAR 1993
Le Proviseur,

Diplôme de Bachelier de Xavier

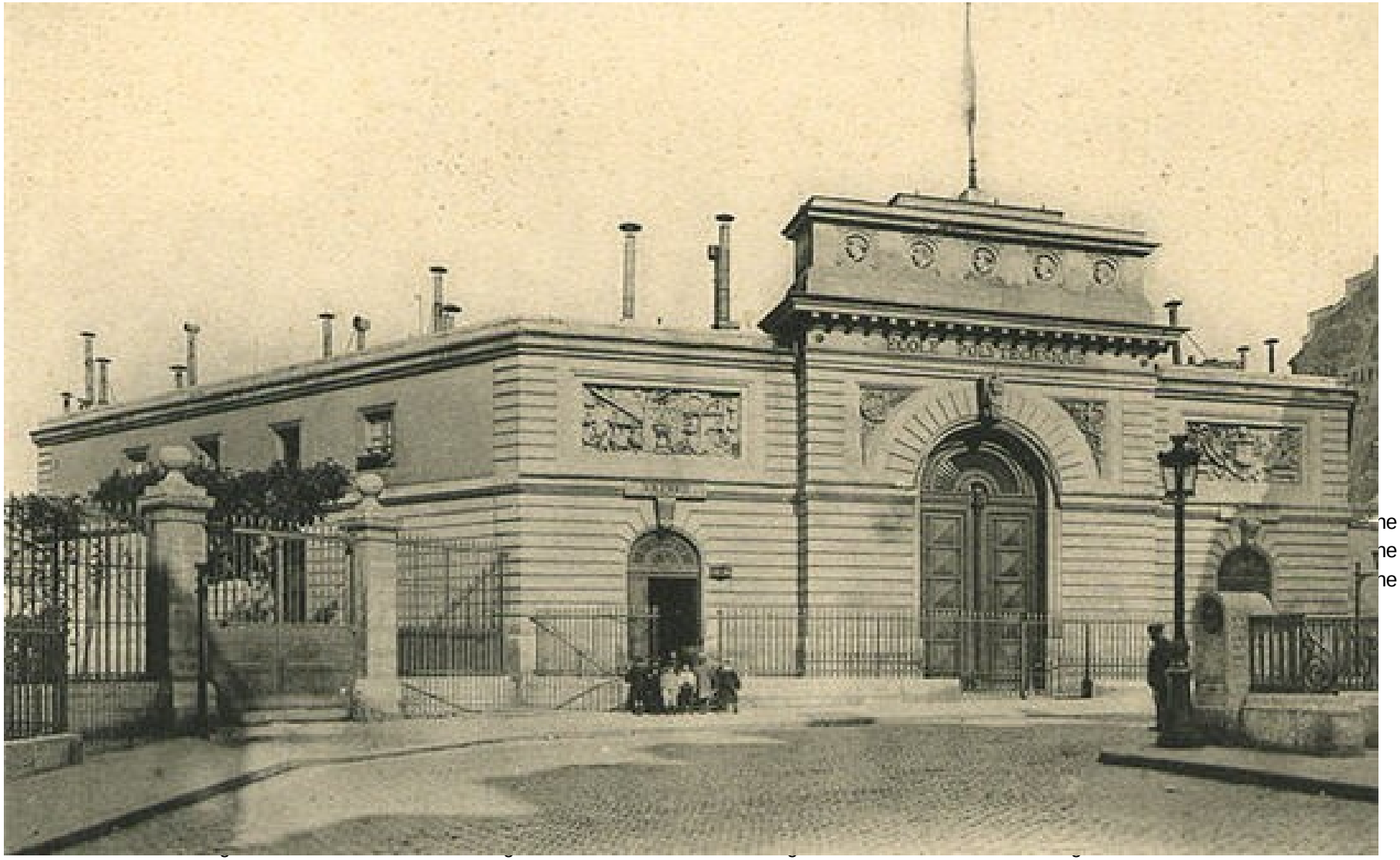

Il est admis en 1913 à l'école Polytechnique.

Corps. } 42e Régiment d'Artillerie

MODÈLE N° 53.

RÈGLEMENT du 20 mars 1906 sur l'administration des corps de troupe.

FORMAT DU PAPIER : Hauteur . . . . . 0m,56 Largeur 0m,23

ÉTAT DES SERVICES

de M. le Lieutenant Prévost

NOM (Écrit en bâtarde). } Prévost

N° MATRICULE.

Prénoms : Xavier Surnom :

ÉTAT CIVIL.
Né le 8 juin 1893, à Versailles, canton du dit, dépt de Seine et Oise
fils d'Alfred et de dame Goyard Mathilde Caroline
domiciliés à Versailles, canton du dit, département de Seine et Oise
Marié le 1, à d
alors domiciliée à 18 rue Alain Gervais, département d Yvelines
Autorisation d (1) enfants : X masculin, féminin.

(2)

SIGNALEMENT
Cheveux châtains, sourcils, yeux marrons, front moyen, nez lansqué, bouche petite lèvres épaisses
menton, visage rond ; taille de 1 mètre 84 cent. Taille rectifiée :
Marques particulières : teint coloré

Arrivé au corps le 1er avril 1917, comme Lieutenant

SERVICES. — POSITIONS DIVERSES.

DÉSIGNATION DES DIFFÉRENTS CORPS, positions diverses, écoles, missions, etc., où l'officier a servi. 1	GRADES SUCCESSIVEMENT obtenus. 2	DATES CORRESPONDANT à chacune des inscriptions des colonnes 1 et 2. 3	DURÉE DES SERVICES — EN ACTIVITÉ. Ans. 4	Mois. 5	Jours. 6	EN NON-ACTIVITÉ. Ans. 7	Mois. 8	Jours. 9	OBSERVATIONS. 10
Engagé volontaire pour 8 ans à la Mairie du 5e Arrt de Paris, le		9 octobre 1913							
a été compris sur la 1ère partie de la liste de Recrut de la classe 1913 de la subdivision de Versailles, canton de Versailles-Nord n° 4489 au registre matricul du Recrutement									
École Polytechnique	élève	9 octobre 1913							
désigné pour accomplir un stage de deux mois au 8e Régt d'Artillerie dans les conditions prévues par l'art. 13 de la loi du 7 août 1913									
8e Régt d'Artillerie	2e Cr Cr	1er Août 1914							
— d° —	S/Lieutenant	6 Août 1914							
Totaux à reporter.									

(1) Indiquer, suivant le cas, de qui émane l'autorisation de mariage, ainsi que la date de cette autorisation.
(2) Indiquer, s'il y a lieu, les renseignements relatifs aux séparations de corps et de biens, au divorce, au veuvage, à un nouveau mariage, option, changements de nom (dates du décret ou du jugement), etc.

Trés. n° 174. — Nancy et Paris, Berger-Levrault. — 7.

Dossier de recrutement volontaire de Xavier pour l'armée le 9 octobre 1913

SERVICES. — POSITIONS DIVERSES.

DÉSIGNATION des différents corps, positions diverses, écoles, missions, etc., où l'officier a servi. 1	GRADES successivement obtenus. 2	DATES correspondant à chacune des inscriptions des colonnes 1 et 2. 3	Durée des services — En activité. Ans. 4	Mois. 5	Jours. 6	En non-activité. Ans. 7	Mois. 8	Jours. 9	OBSERVATIONS. 10
Promu S/Lieutenant par décret du		Report. . . .							
1er Août 1914 pour prendre rang									
du 6 Août 1914 (loi du 5.8.14)	S/Lieutenant	6 Août 1914							
41e Régt d'Artillerie (dépôt)	d°	27 Octobre 1914							
17e d°	d°	19 Mars 1915							
Etat Major de l'A. Bd 156	d°	8 janvier 1916							
Promu Lieutenant par décret du									
24 juin 1916 (f.p. rang du									
même jour) (f.o. du 25.6.16)	Lieutenant	24 juin 1916							
25e Régt d'Artillerie	d°	19 janvier 1917							
242e Régt d'Artillerie	d°	1er Avril 1917							
Mort pour la France	d°	17 Avril 1917							
		Totaux.							

Date de la cessation de service dans le corps : 17 Avril 1917

Motifs de la cessation de service dans le corps : tué à l'ennemi à Brusnik (Serbie)

Lieu où l'officier se retire : "

Pour les décédés, genre et lieu de mort, s'il y a lieu : tué par éclats d'obus à Brusnik (Serbie)

CAMPAGNES	Ans.	Mois.	AFFAIRES auxquelles l'officier a pris part. (Dates des affaires.)
du 2 août 1914 au 17 avril 1917			

BLESSURES :

De guerre. — En service commandé. /

1° Actions d'éclat et citations à l'ordre de l'armée. — 2° Lettres et témoignages officiels de satisfaction du ministre, etc.

1) du Régt n° 2 du 10.1.15 le P.V. 10 jeune officier de haute valeur initiateur, observateur aux branchées fructueuses et méthodique qui rend les plus grands services. /

2) Général n° 18 du 20/12/1915 au P.V. 10 a montré une initiative, une intelligence, une résolution qui ont permis à son groupe de se tirer d'une situation critique.

3) Général n° 52 du 12/5/17 de la 156e Division. Excellent officier, a fait preuve dans les difficultés. /

CITATIONS : Étrangères.

Nous, soussigné, Trésorier du 42e R. A. C., certifion les services établi par nos soi d'après les dispositions de l'article 56 du décret du 20 mars 1906, porta ion des corps de troupe.

A Sedan 1920.

~~Vérifié~~ : Le Major,

Vu : Le Président du Conseil : le Chef de bureau

~~Le Trésorier~~,

Xavier participe à la bataille de Dardanelles également appelée bataille de Gallipoli, qui eut lieu entre le 19 février 1915 et le 9 janvier 1916 .

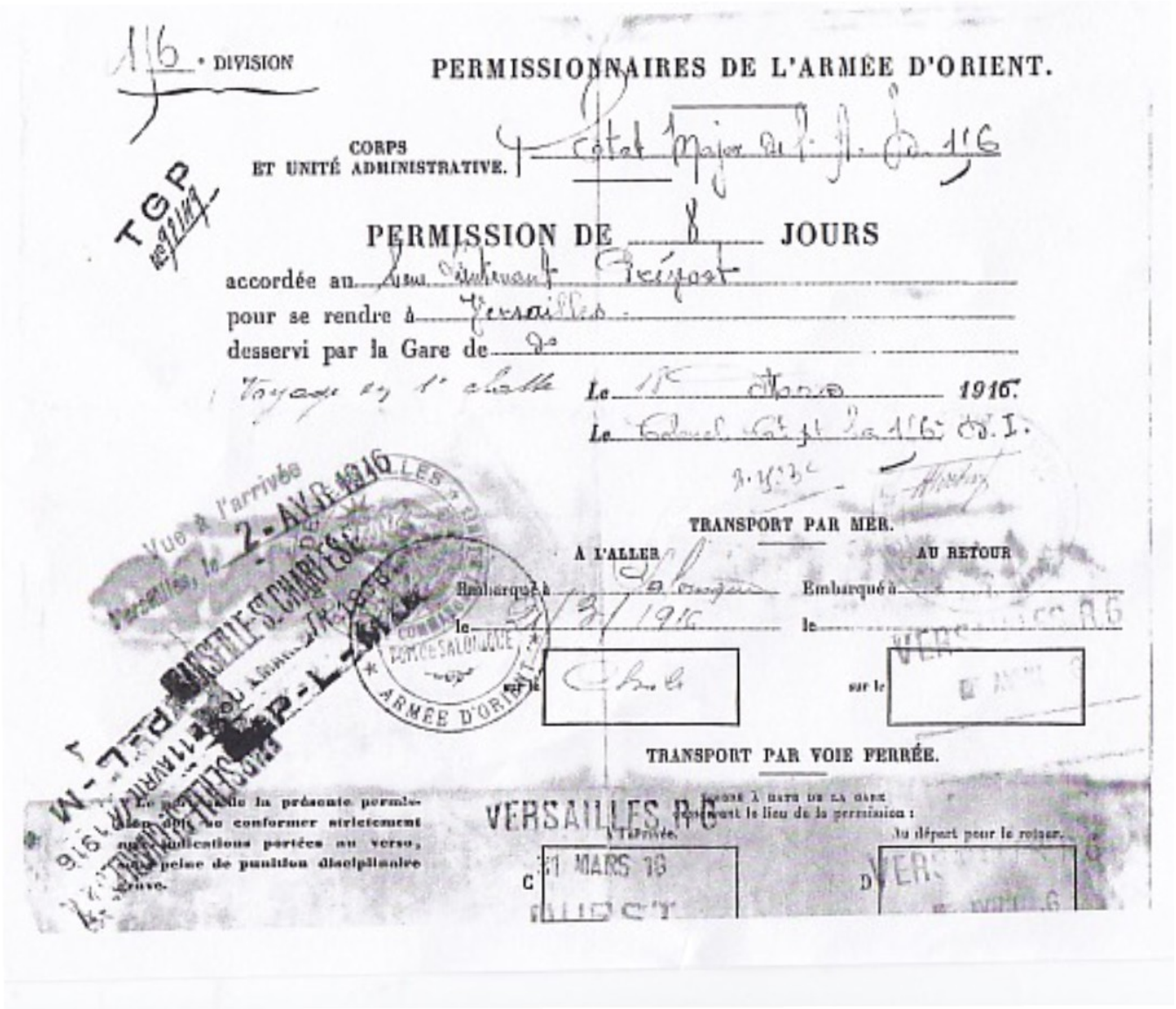

116 DIVISION

PERMISSIONNAIRES DE L'ARMÉE D'ORIENT.

CORPS ET UNITÉ ADMINISTRATIVE. Etat Major de l'A. de 116

PERMISSION DE 8 JOURS

accordée au Lieut. Lieutenant Préfort

pour se rendre à Versailles

desservi par la Gare de do

Voyage en 1re classe Le 18 Mars 1916.

Le Colonel Cat. pt la 116 Cd. I.

TRANSPORT PAR MER.

À L'ALLER — Embarqué à Salonique le 21/3/1916 sur le Chile

AU RETOUR — Embarqué à ... le ... sur le VERS... R.G.

TRANSPORT PAR VOIE FERRÉE.

Le port de la présente permission doit se conformer strictement aux indications portées au verso, sous peine de punition disciplinaire grave.

Inscrire à date de la gare desservant le lieu de la permission :

À l'arrivée. C 31 MARS 16 AUGUST

Au départ pour le retour. D VERS... 6

Vue à l'arrivée Versailles, le 2 AVR 1916

Puis il est envoyé sur le front d'Orient en Serbie où une permission de 8 jours lui est accordée.

ARMÉE FRANÇAISE

1er Corps de Cavalerie

ÉTAT-MAJOR

SECTEUR POSTAL N° 4

25 janvier 1917

Mon cher Xavier,

Ta carte du 2 janvier m'est parvenue le soir même où je t'adressais ma dernière lettre du 17 janvier. J'ai eu hier des nouvelles plus récentes de toi par une lettre de maman qui m'annonçait que, dans une carte datée du 8, tu lui disais que tu étais encore mal portant et que tu devais sortir et faire des promenades pour ne pas t'ennuyer.
Je ne comprends pas du tout ton obstination à ne pas vouloir te soigner et à te faire momentanément évacuer si cela est nécessaire ; c'est là un mauvais calcul qui ne sert absolument à rien qu'à courir une fausse gloriole. Ton moral doit être atteint, me dit maman, et ce doit être la conséquence de la maladie et des événements qui, pour employer l'expression de ta carte du 2, t'ont frappé et dont tu n'as pas à te plaindre puisqu'ils ont été provoqués par toi ». Mais quel diable, si tu ne me racontes pas tous tes petits tourments pour que je puisse te consoler et te guider (quoique tu ne suives pas beaucoup mes conseils) comme un grand frère qui aime bien le dernier frère qui lui reste, à qui donc te confierais tu ? Et je comprends alors que loin de ton pays et de ceux que tu aimes, tu aies quelques moments de neurasthénie parce que tu vis trop renfermé en toi-même

Xavier est en Serbie, au sein de l'armée d'Orient, il est souffrant, et refuse catégoriquement de se faire soigner, ce qui l'obligerait à quitter sa patrie et le front. D'où les reproches des siens et la lettre d'Alfred, son frère ainé.

Carte de la Serbie de 1917

Mort de Xavier
PREVOST aux
Dardanelles
1917

F.O.
56e Bie

Le 31 Mai 1917

Chef d'Escadron Obé
Commandant le 1er Groupe du 242e Artillerie
à Monsieur le Lt Colonel Ot l'AD 156.

Objet:
au sujet du
Lt Prévost.

Le 17 avril 1917 vers 17h30,
la 22e Bie était soumise à un bombardement assez lent, mais continue.
La 22e Bie ne tirait pas; le personnel était abrité.
Le Lt Prevost se tenait à son poste de combat, au poste téléphonique.
Etant sorti, à un moment donné, pour voir où tombaient les projectiles, il fut atteint à la cuisse d'un éclat, qui lui fit une blessure légère. Il rentra dans le poste.
Peu après, à 17h30, une rafale étant tombée près d'une casemate, il sortit de nouveau pour constater les effets produits. Le bruit du ruisseau tout proche l'empêcha d'entendre arriver un nouveau projectile, qui éclata non loin de lui.
Un éclat vint l'atteindre

Xavier meurt le 17 avril 1917 vers 17h30 par un éclat d'obus à Brusnik en Serbie.

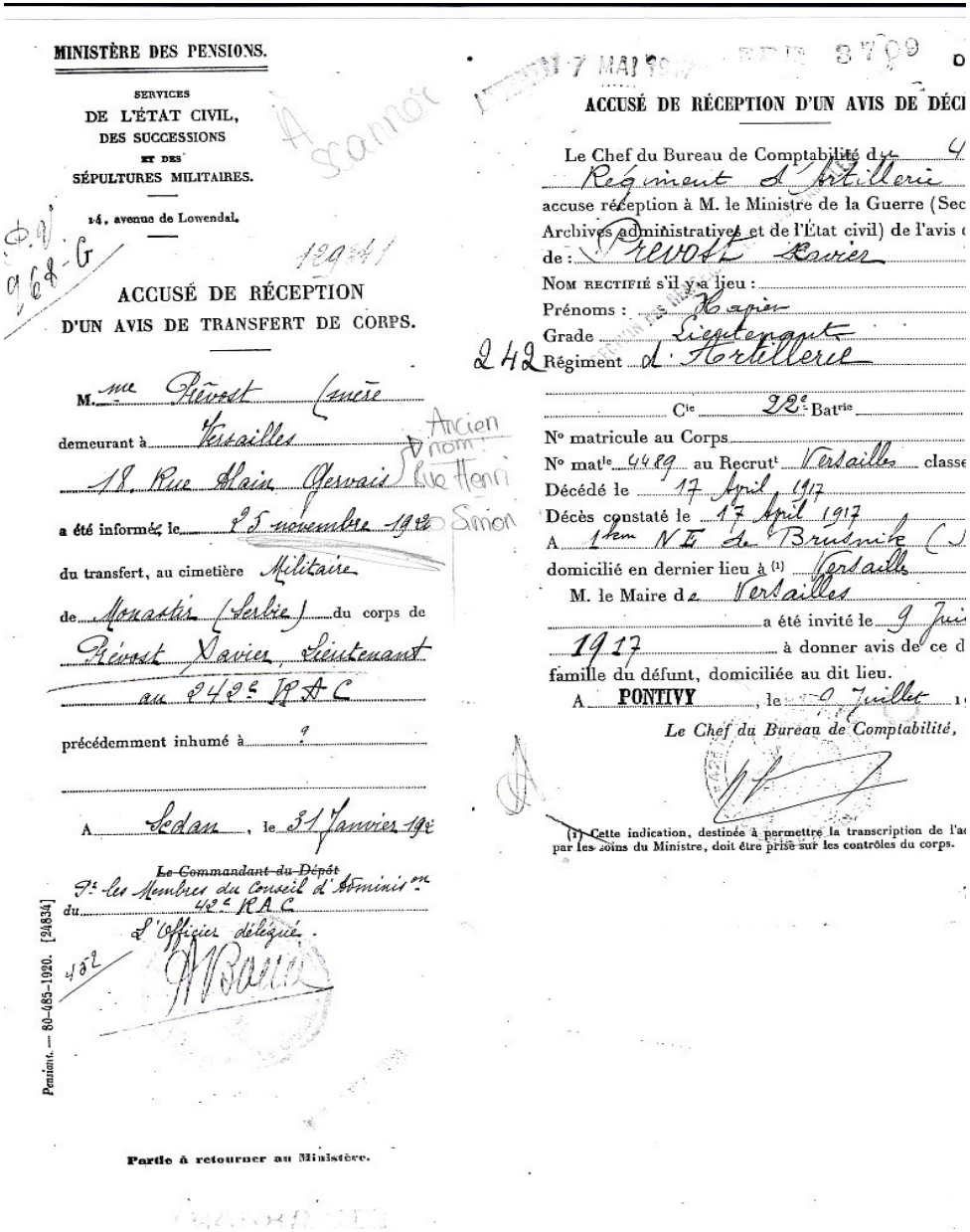

MINISTÈRE DES PENSIONS.

SERVICES
DE L'ÉTAT CIVIL,
DES SUCCESSIONS
ET DES
SÉPULTURES MILITAIRES.

14, avenue de Lowendal.

A Scannor

P.V. 968-G

129341

ACCUSÉ DE RÉCEPTION
D'UN AVIS DE TRANSFERT DE CORPS.

M.me Prévost (mère

demeurant à Versailles

18, Rue Alain Gervais

Ancien nom : Rue Henri Simon

a été informé, le 25 novembre 1920

du transfert, au cimetière Militaire

de Monastir (Serbie) du corps de

Prévost Xavier, Lieutenant

au 242e RAC

précédemment inhumé à ?

A Sedan, le 31 Janvier 192

~~Le Commandant du Dépôt~~
Pr les Membres du Conseil d'Adminis.on
du 42e RAC
L'Officier délégué.

452

Pensions. — 80-485-1920. [24834]

Partie à retourner au Ministère.

7 MAI 1917 3709

ACCUSÉ DE RÉCEPTION D'UN AVIS DE DÉCI

Le Chef du Bureau de Comptabilité du 4
Régiment d'Artillerie
accuse réception à M. le Ministre de la Guerre (Sec
Archives administratives et de l'État civil) de l'avis
de : Prevost Xavier
Nom rectifié s'il y a lieu :
Prénoms : Hapier
Grade Lieutenant
242 Régiment d'Artillerie
Cie 22e Batrie
N° matricule au Corps
N° matle 4489 au Recrutt Versailles classe
Décédé le 17 April 1917
Décès constaté le 17 April 1917
A 1km NE de Brusnik (
domicilié en dernier lieu à (1) Versailles
M. le Maire de Versailles
a été invité le 9 Juil
1917 à donner avis de ce d
famille du défunt, domiciliée au dit lieu.
A PONTIVY, le 9 Juillet 1

Le Chef du Bureau de Comptabilité,

(1) Cette indication, destinée à permettre la transcription de l'ac par les soins du Ministre, doit être prise sur les contrôles du corps.

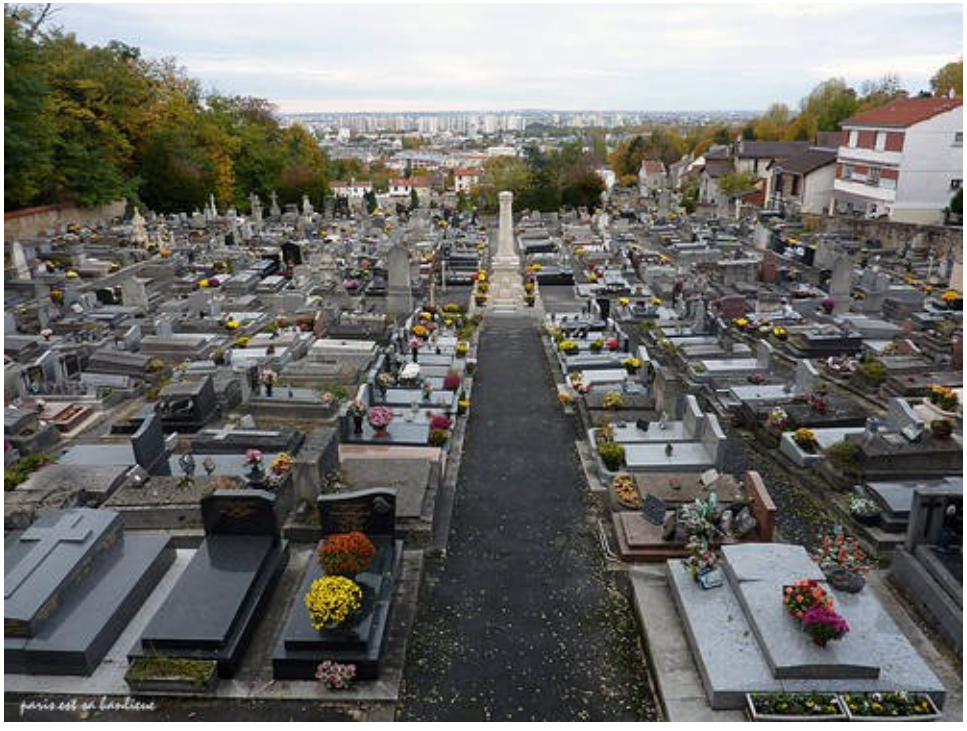

Il est inhumé en Serbie dans la ville de Monastir puis rapatrié à Montreuil grâce à sa sœur aînée Mathilde le 25 novembre 1920. Il est enterré dans le cimetière familial de Montreuil à Versailles.